

OVERKØRSEL TIL SIDEVEJ MED LET TRAFIK

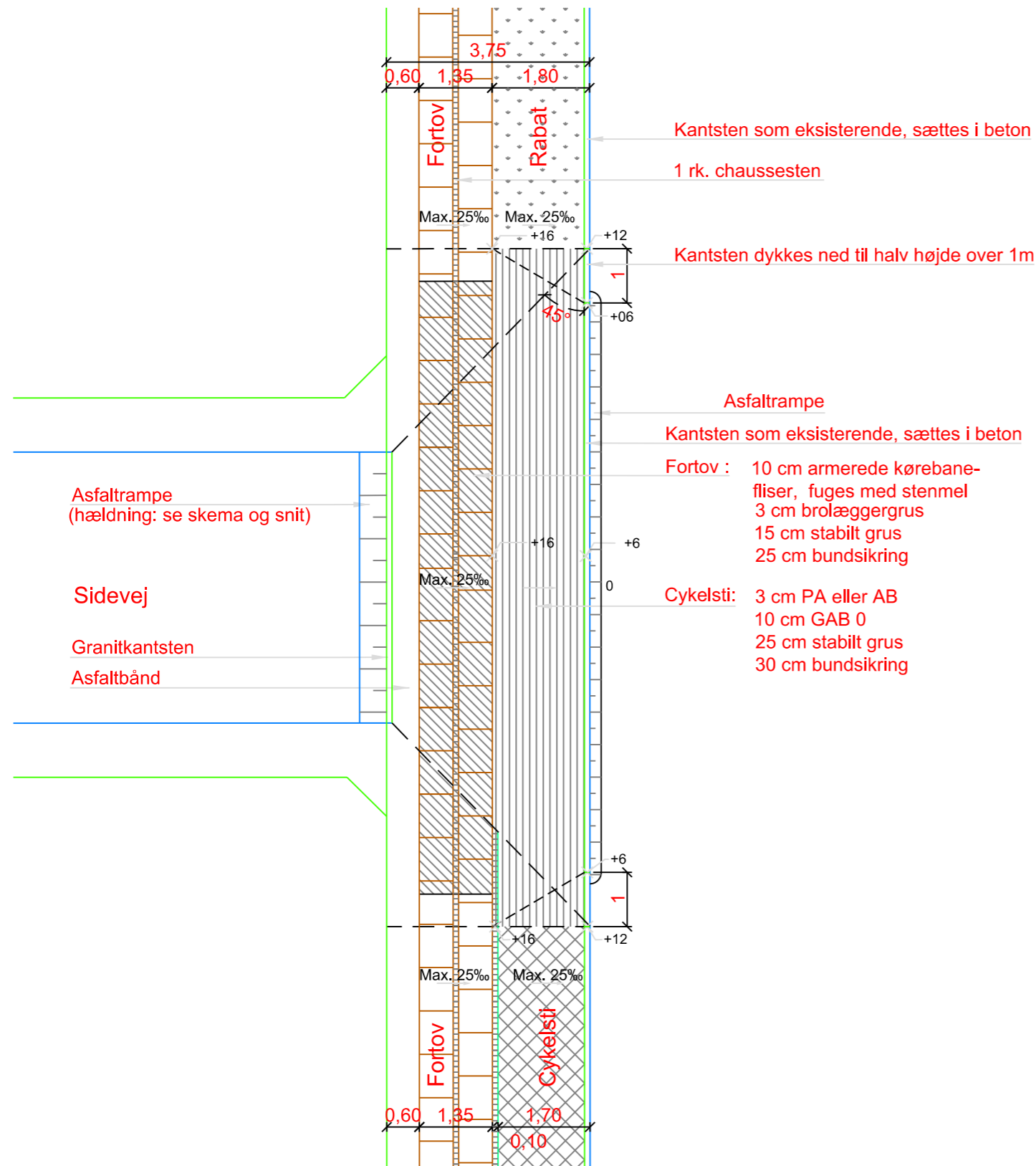

PLAN, 1:100

Asfaltrampe

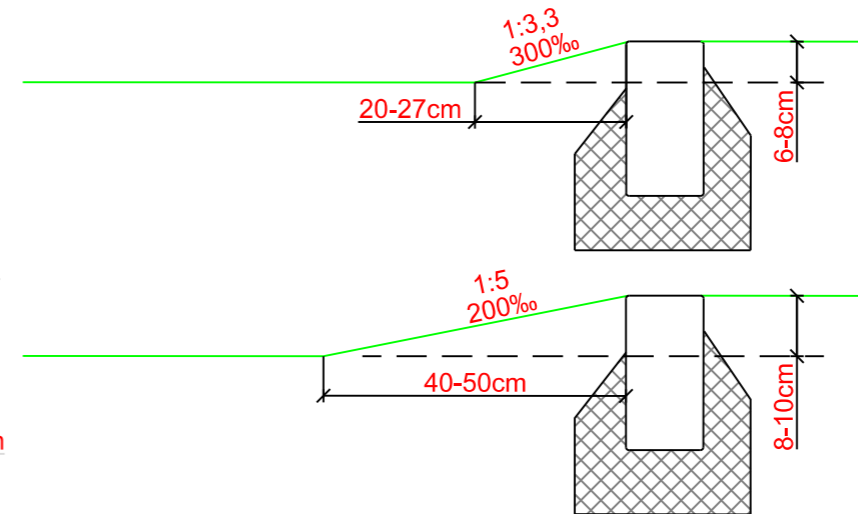

Kantstenslysning	Rampehældning
6-8 cm	300‰ 1:3,3
8-10 cm	200‰ 1:5

SNIT, 1:10

NOTE:

Ubenævnte mål er i m, hvis ikke andet er angivet. Bredder og opbygninger skal følge vejreglerne.
 ↘ +6 Kote +6cm. Koterne er afsat ud fra en lysning på 12cm og et fortovsspring på 25‰.

SIGNATURFORKLARING:

	Fortov, overkørbar opbygning.		Muld med græs.
	Cykelsti, overkørbar opbygning.		
	Cykelsti, normal opbygning.		

01	2017-12-18	Loskj	Typetegning rev. Principskitse
		Aarhus Kommune Center for Byens Anvendelse	
Principskitse Overkørsel til sidevej med let trafik Plan og snit. Principskitse 2			
Projektnr.: 728	Mål: 1:100, 1:10	Tegning nr.: E-T9000/ T9021	Rev. 01
Konst./Tegn.: LKH	Dato: 2017-01-10		
Kontrol/Godk.: LLJ	Rev. dato: 2017-12-18		