

Tilstandsrapporter

Jegstrupvænget Stamvej

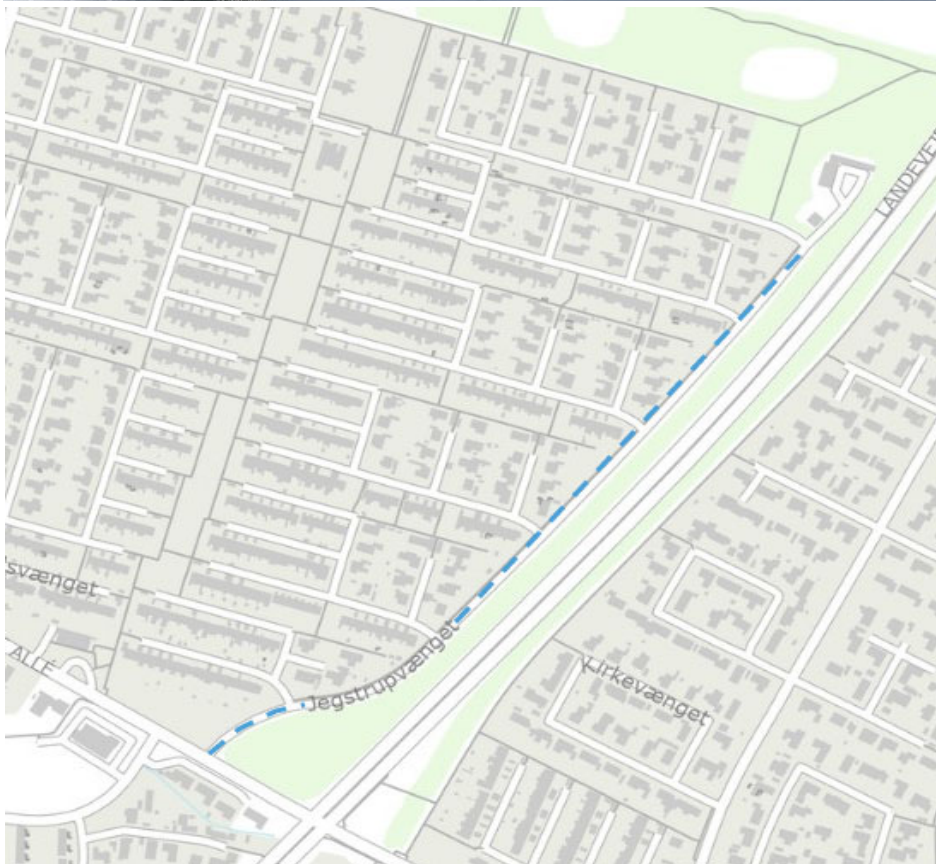

TEKNIK OG MILJØ
Aarhus Kommune

Tilstandsrapport



TEKNIK OG MILJØ
Aarhus Kommune

Udarbejdet i henhold til :

<https://www.aarhus.dk/media/12106/saadan-belyses-vejens-tilstand.pdf>

Vejnavn	Jegstrupvænget Stamvej
Vejnr.	7513895.0
Start ved	Orholt Allé
Beskrivelse af vejanlægget	Vej mod nordøst fra Orholt Allé. Granitkantsten i beggevejsider. Græsrabat og 1 række fliser i venstre vejside. Græsrabat i højre vejside.
Resultat	Kan vejanlægget nedklassificeres i dets nuværende stand: <input type="checkbox"/> Ja <input checked="" type="checkbox"/> Nej Er der konstateret trafikfarlige forhold: <input type="checkbox"/> Ja <input checked="" type="checkbox"/> Nej Evt. andre forhold, som må udbedres før nedklassificering <input type="checkbox"/> Ja <input checked="" type="checkbox"/> Nej
Noter	Retablering efter ledningsgrave - er der løbende sager: <input checked="" type="checkbox"/> Ja <input type="checkbox"/> Nej <i>Oplysninger om konstaterede trafikfarlige forhold eller andre forhold, som må udbedres før nedklassificering, og forventet tidspunkt for istandsættelse.</i> I fortov i vejens start i højre side skal 2 fliser oprettes for kant>3 cm 1 kantsten skal rettes i højrevejside før 1. vejbump. <u>Bemærkninger Aarhus Kommune</u> <u>Sten- og Flisebelægninger</u> <i>2 fliser oprettes på fortovet i højre side i starten af vejen</i> <i>1 kantsten rettes i højre side før første vejbump</i>
Dato	14-11-2022  _____ Underskrift
Dato	_____ Underskrift

Bilag 1.1



TEKNIK OG MILJØ
Aarhus Kommune

Vejnavn	Jegstrupvænget Stamvej						
Vejnr.	7513895.0						
Start ved	Orholt Allé						
Kørebane:							
<input checked="" type="checkbox"/>	Bituminøs belægning:	Egnet for nedklassificering:	Ja	X	Nej	Bilag 2	
<input type="checkbox"/>	Sten- og flisebelægning:	Egnet for nedklassificering:	Ja		Nej	Bilag 3	
<input type="checkbox"/>	Grusbelægning:	Istandsættelse jf. vejreglen for vedligehold af færdselsarealet					
Fortove / kantsten:							
<input type="checkbox"/>	Bituminøs belægning:	Egnet for nedklassificering:	Ja		Nej	Bilag 2	
<input checked="" type="checkbox"/>	Sten- og flisebelægning:	Egnet for nedklassificering:	Ja		Nej	X	Bilag 3
<input type="checkbox"/>	Grusbelægning:	Istandsættelse jf. vejreglen for vedligehold af færdselsarealet					
Afvanding							
<input checked="" type="checkbox"/>	Brønde	Egnet for nedklassificering:	Ja	X	Nej	Bilag 4.1	
<input checked="" type="checkbox"/>	Ledninger	Egnet for nedklassificering:	Ja	X	Nej	Bilag 4.2	
<input checked="" type="checkbox"/>	Rabat/trug og grøft	Egnet for nedklassificering:	Ja	X	Nej	Bilag 4.3	
Vejens udstyr							
<input checked="" type="checkbox"/>	Autoværn, skilte, kørebaneafmærkning, små bygværker mv.		Egnet for nedklassificering:				
			Ja	X	Nej	Bilag 6	
Øvrige forhold							
<input type="checkbox"/>	Bevoksning m.v.:	Er bevoksningen til fare eller gene for færdslen:	Ja		Nej	X	

Bilag 2

Eftersyn: Bituminøse belægninger



TEKNIK OG MILJØ
Aarhus Kommune

Vejnavn	Jegstrupvænget Stamvej		
Vejnr.	7513895.0		
Start ved	Orholt Allé		
Egnethed for nedklassificering:			
Beregnet restlevetid efter udbedring af slaghuller og afskalninger:	72,52 %	Vej	
Er den beregnede restlevetid efter udbedring af slaghuller og afskalninger større end 25 % af den teoretiske, tekniske levetid:	<input checked="" type="checkbox"/> Ja	<input type="checkbox"/> Nej	
Er der konstateret trafikfarlige forhold:	<input type="checkbox"/> Ja	<input checked="" type="checkbox"/> Nej	
Påtænkte udbedringsarbejder: (Afskalninger og slaghuller skal altid udbedres inden aflevering)			
Besigtigelse	Dato:	<u>10-11-2022</u>	Initialer: <u>JPP</u>
Besigtigelsesform	Visuel	<input checked="" type="checkbox"/> Foto	<input type="checkbox"/> Videoptagelse
Beskrivelse af type, beliggenhed og omfang:			
Vejens længde:	<u>788</u> meter		
Vejens areal:	<u>5516</u> kvadratmeter		
År for udlægning af slidlag (hvis kendt):	<u>2013</u>		
(Evt henvisning til tegning/bilag)			
Klassificering i henhold til trafikbelastning:			
Trafikklasse	T1		
T0 =	Fortove og cykelstier		
T1 =	Mindre end 1 lastbil på vejen pr. døgn		
T2 let =	1 - 10 lastbiler på vejen pr. døgn		
T2 tung =	1 - 10 lastbiler på vejen pr. døgn		

Bilag 2.1

Vurderingsskema: asfaltbelægning Vej



TEKNIK OG MILJØ
Aarhus Kommune

Vejnavn	Jegstrupvænget Stamvej				
Vejnr.	7513895.0				
Start ved	Orholt Allé				
Areal	5516	m2.			
Vejlængde	788	m.			%
Trafikklasse	T1		Levetid ny	28,0	år.
			Levetid nu	20,3	år.
			Levetid efter udbedring af afskal. Og slaghuller	20,3	år.
					72,5
Skadestype	Bedømmelse				
	Hvad registreres	Skadens omfang		Skades- faktor	Skadesgrad (4)
		Abs. Mål	%		
Langsgående revner	Samlet længde af langsgående revner bredere end 0.5 cm	34	m.	4,3	2
					af vejens længde
Samlingsrevner	Samlet længde af revner (bredere end 0.5 cm) der optræder i asfalsamlinger	10	m.	1,3	1,5
					af vejens længde
Krakeleringer	Samlet areal af krakelerede områder	0	m2.	0,0	14
					af vejens areal
Afskalninger	Samlet areal af afskalninger	0	m2.	0,0	18
					af vejens areal
Slaghuller	Samlet areal af Slaghuller		m2.	0,0	30
					af vejens areal
Lunker og sætninger (1)	Samlet areal af områder med lunke og sætninger, der har en dybde på 2 cm eller mere	0	m2.	0,0	17
					af vejens areal
Sporkøring (2)	Samlet længde af sporkøring med en dybde på 2 cm eller mere	0	m.	0,0	1
					af vejens længde
Udtørring (stentab)	Udtørring >= 70 % eller omfattende stentab	275,8	m2.	5,0	5
					af vejens areal
Lapper - pletvise	Samlet areal af lapper	0	m2.	0,0	8
					af vejens areal
Andre Lapper (3)	Samlet areal af lapper	21	m2.	0,4	1
					af vejens areal
	Skadessum total (5)				35,91
	Skadessum efter udbedring af slaghuller og afskalninger (6)				35,91

Bilag 3

Eftersyn: Sten - og flisebelægninger



TEKNIK OG MILJØ
Aarhus Kommune

Vejnavn	Jegstrupvænget Stamvej		
Vejnr.	7513895.0		
Start ved	Orholt Allé		
Egnethed for nedklassificering:			
Overholder tilstanden af alle elementer de anførte krav:	<input type="checkbox"/> Ja	<input checked="" type="checkbox"/> Nej	
Er der konstateret trafikfarlige forhold:	<input type="checkbox"/> Ja	<input checked="" type="checkbox"/> Nej	
Påtænkte udbedningsarbejder: (Afskalninger og slaghuller skal altid udbedres inden aflevering)			
<u>Bemærkninger Aarhus Kommune</u>			
<u>Sten- og Flisebelægninger</u>			
2 fliser oprettes på fortovet i højre side i starten af vejen			
1 kantsten rettes i højre side før første vejbumpe			
Besigtigelse	Dato:	<u>10-11-2022</u>	Initialer: <u>JPP</u>
Besigtigelsesform	Visuel	X	Foto
			Videoptagelse
			Andet _____
Beskrivelse af type, beliggenhed og omfang:			
	Sider m fortov/kantsten	Rækker fliser	
Fortovslængde:	1 <u>747</u> meter	Antal fliser	3 4482 Stk.
Fortovsareal:	<u>1075,68</u> m2.		
Kantstenslængde:	2 <u>788</u> meter	Antal kantsten	1576 Stk.
Antal nedløbsriste:	<u>0</u>		
År for Etablering (hvis kendt):	<u> </u>		
(Evt henvisning til tegning/bilag)			
Klassificering i henhold til trafikbelastning:			
Trafikklasse	T0		
T0 =	Fortove og cykelstier		
T1 =	Mindre end 1 lastbil på vejen pr. døgn		
T2 let =	1 - 10 lastbiler på vejen pr. døgn		
T2 tung =	1 - 10 lastbiler på vejen pr. døgn		

Bilag 3.1

Vurderingsskema: Sten- og flisebelægninger

Fortov



TEKNIK OG MILJØ
Aarhus Kommune

Vejnavn	Jegstrupvænget Stamvej				
Vejnr.	7513895.0				
Start ved	Orholt Allé				
Besigtigelse	Dato:	10-11-2022		Initialer:	JPP
Besigtigelsesform	Visuel	X	Foto	Videoptagelse	Andet _____
Skadestyper	Bedømmelse (1)				Bemærkninger
	Alvorlighed	Omfang		Krav	
		Abs. Mål	%		
Kanter	Kant > 3 cm	m 2	0,045	Må ikke forekomme	
Lunker og sætninger	Dybde > 4 cm	m ² 0	0	Max 10 %	
Knækkede fliser	Alle	Stk 36	0,803	Max 25 %	
Afskalninger	Alle	Stk 0	0	Max 10 %	
Manglende sten og fliser	Alle	Stk 0	0	Må ikke forekomme	
Manglende fugemateriale	Dybde > 2 cm	m ² 0	0	Max 2 %	
Defekte kantsten (2)	Skadestype 1	Stk 0	0	Må ikke forekomme	
Ujævnt kantstensforløb (3)	Vertikalt > 2 cm	0	0	Må ikke forekomme	
	Horisontalt > 5 cm	1	0,063		
Ujævnt kantstensforløb (4)	Bortledning af vand til riste	m 0	0	Ingen opstuvning over kantsten	
Skader ved riste, dæksler o.l.	Alle	Stk 0	0	Skal kunne afvande	
Noter:					
<p>Trafikklasse T0</p> <p>T0 = Fortove og cykelstier</p>					

Bilag 4.1

Eftersyn: Afvanding - Nedløbsbrønde



TEKNIK OG MILJØ
Aarhus Kommune

Vejnavn	Jegstrupvænget Stamvej		
Vejnr.	7513895.0		
Start ved	Orholt Allé		
Egnethed for nedklassificering:			
Kan tilstanden af alle elementer placeres i kategori (a) eller (b):			
	<input checked="" type="checkbox"/> Ja	<input type="checkbox"/> Nej	
Er der konstateret trafikfarlige forhold:			
	<input type="checkbox"/> Ja	<input checked="" type="checkbox"/> Nej	
Påtænkte udbedringsarbejder:			
Besigtigelse	Dato:	<u>10-11-2022</u>	Initialer: <u>JPP</u>
Besigtigelsesform	Visuel	X Foto	Videoptagelse Andet _____
Beskrivelse af type , dimension, beliggenhed og omfang:			
Årstal for etablering: <u>Ukendt</u>			
(Evt henvisning til tegning/bilag)			
Tilstand:			
	Materiale:	Tilstand(1):	Bemærkning:
Rist		<input checked="" type="checkbox"/> (a) God, som ny <input type="checkbox"/> (b) Mindre god, men funktionsduelig <input type="checkbox"/> (c) Dårlig, ikke funktionsduelig	
Brønddel	<input checked="" type="checkbox"/> Plast	<input checked="" type="checkbox"/> (a) God, som ny	<input type="text" value="7"/> stk. plast
	<input checked="" type="checkbox"/> Beton	<input checked="" type="checkbox"/> (b) Mindre god, men funktionsduelig	<input type="text" value="14"/> stk. beton
	<input type="checkbox"/> Andet	<input type="checkbox"/> (c) Dårlig, ikke funktionsduelig	
Noter:			

Bilag 4.2

Eftersyn: Afvanding - Stikledninger



TEKNIK OG MILJØ
Aarhus Kommune

Vejnavn	Jegstrupvænget Stamvej
Vejnr.	7513895.0
Start ved	Orholt Allé

Egnethed for nedklassificering:

Kan tilstanden af alle elementer placeres i kategori (a) eller (b): Ja Nej

Er der konstateret trafikfarlige forhold: Ja Nej

Påtænkte udbedningsarbejder:

Besigtigelse **Dato:** 10-11-2022 **Initialer:** JPP

Besigtigelsesform Visuel X Foto Videoptagelse Andet _____

Beskrivelse af type , dimension, beliggenhed og omfang:

Årstal for etablering: Ukendt

(Evt henvisning til tegning/bilag)

Tilstand:	Materiale:	Tilstand(1):	Bemærkning:
Stikledning	<input checked="" type="checkbox"/> Plast <input checked="" type="checkbox"/> Beton <input type="checkbox"/> Andet	<input checked="" type="checkbox"/> (a) God, som ny <input checked="" type="checkbox"/> (b) Mindre god, men funktionsduelig <input type="checkbox"/> (c) Dårlig, ikke funktionsduelig	
Drænledning	<input type="checkbox"/> Plast <input type="checkbox"/> Beton <input type="checkbox"/> Andet	<input type="checkbox"/> (a) God, som ny <input type="checkbox"/> (b) Mindre god, men funktionsduelig <input type="checkbox"/> (c) Dårlig, ikke funktionsduelig	

Noter:

Afvandesoverfladevand fra tilstødende ejendomme til grøft, trug eller rabat: Ja Nej

Bilag 4.3

Eftersyn: Afvanding - rabatter og grøfter



TEKNIK OG MILJØ
Aarhus Kommune

Vejnavn	Jegstrupvænget Stamvej		
Vejnr.	7513895.0		
Start ved	Orholt Allé		
Egnethed for nedklassificering:			
Kan tilstanden af alle elementer placeres i kategori (a) eller (b):			
	<input checked="" type="checkbox"/> Ja	<input type="checkbox"/> Nej	
Er der konstateret trafikfarlige forhold:			
	<input type="checkbox"/> Ja	<input checked="" type="checkbox"/> Nej	
Påtænkte udbedningsarbejder:			
Besigtigelse	Dato:	<u>10-11-2022</u>	Initialer: <u>JPP</u>
Besigtigelsesform	Visuel	Foto	Videoptagelse Andet _____
Beskrivelse af type , dimension, beliggenhed og omfang:			
Årstal for etablering: _____			
(Evt henvisning til tegning/bilag)			
Tilstand:			
	Materiale:	Tilstand(1):	Bemærkning:
Rabat/trug:		<input checked="" type="checkbox"/> (a) God, som ny <input type="checkbox"/> (b) Mindre god, men funktionsduelig <input type="checkbox"/> (c) Dårlig, ikke funktionsduelig	
Grøft:		<input type="checkbox"/> (a) God, som ny <input type="checkbox"/> (b) Mindre god, men funktionsduelig <input type="checkbox"/> (c) Dårlig, ikke funktionsduelig	
Noter:			

Bilag 6

Eftersyn: Vejens udstyr



TEKNIK OG MILJØ
Aarhus Kommune

Vejnavn	Jegstrupvænget Stamvej					
Vejnr.	7513895.0					
Start ved	Orholt Allé					
Egnethed for nedklassificering:						
Kan tilstanden af alle elementer placeres i kategori (a) eller (b):						
	<input checked="" type="checkbox"/> Ja	<input type="checkbox"/> Nej				
Er der konstateret trafikfarlige forhold:						
	<input type="checkbox"/> Ja	<input checked="" type="checkbox"/> Nej				
Påtænkte udbedningsarbejder:						
Besigtigelse	Dato:	<u>10-11-2022</u>	Initialer: <u>JPP</u>			
Besigtigelsesform	Visuel	X	Foto	Videoptagelse	Andet	_____
Beskrivelse af element:						
Årstal for etablering: <u>Ukendt</u>						
(Evt henvisning til tegning/bilag)						
Tilstand:						
<input checked="" type="checkbox"/> (a) God, som ny	Omfang (%):	<u>100</u>	Bemærkning:			
<input type="checkbox"/> (b) Mindre god, men funktionsduelig		_____	<u>Vejskilte og afmærkning</u>			
<input type="checkbox"/> (c) Dårlig, ikke funktionsduelig		_____	_____			
Noter:						