

1: Gratis
 De første 80 cm langs facaden er gratis hele året.
 Der skal minimum være 150 cm gangareal udover udeserveringsarealet. Ved adgang til bygning skal der være min. 130 cm fri passage.

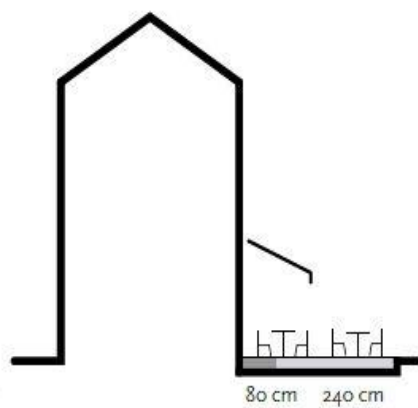

2: Langs facade
 De første 80 cm langs facaden er gratis.
 $240 \text{ cm} \times 500 \text{ cm} = 12 \text{ m}^2 \times \text{antal måneder} \times \text{pris}$.
 Ved adgang til bygning skal der være min. 130 cm fri passage.

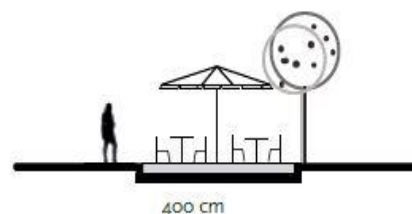

3: Torv eller plads
 De første 80 cm langs facaden er gratis.
 $400 \text{ cm} \times 500 \text{ cm} = 20 \text{ m}^2 \times \text{antal måneder} \times \text{pris}$

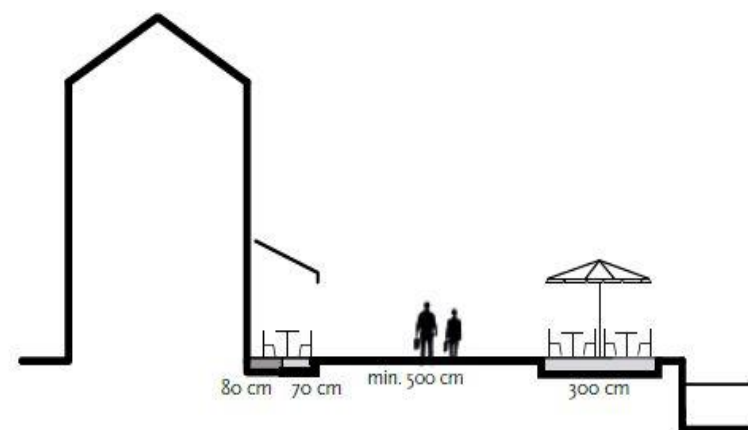

4: Åboulevarden
 De første 80 cm langs facaden er gratis.
 $(70 \text{ cm} \times 500 \text{ cm} + 300 \text{ cm} \times 500 \text{ cm}) = (3,5 \text{ m}^2 + 15 \text{ m}^2) \times \text{antal måneder} \times \text{pris}$.
 Ved adgang til bygning skal der være min. 130 cm fri passage.