



KOPI

MILJØTILLADELSE

af minkfarmen

Randersvej 532
8380 Trige

10. dec. 2008



Registreringsblad - Miljøgodkendelse

CVR-nr: 10650704
Matr. nr 17a
Ejerlav:..... Trige By, Trige

Adresse: Randersvej 532

Virksomheds ejer: Jørgen Sørensen
..... Byhøjvej 2,
..... 8380 Trige

Ansøger/driftsherre: Jørgen Sørensen
..... Byhøjvej 2,
..... 8380 Trige

Konsulent: Århus – Hadsten Landboforening
..... Samsøvej 33,
..... 8382 Hinnerup

Tilsynsmyndighed: Århus Kommune, Natur og Miljø

Sagens bilag

Følgende vedlagte bilag er indgået i behandling af sagen:

- Ansøgningsmateriale af den 6. juni 2007.
 - Bilag 1: Oversigtsplan
-

Tilladelse til udvidelse af minkfarmen

Århus Kommune Natur og Miljø har behandlet ansøgning af 6. juni 2007 om udvidelse af minkproduktionen på ejendommen Randersvej 532, tilhørende Jørgen Sørensen.

Der meddeles hermed i henhold til Lov om miljøgodkendelse af husdyrbrug, nr. 1572 af 20. dec. 2006, § 10, tilladelse til en udvidelse af husdyrholdet fra 1500 årstæver i mink svarende til 34,1 DE til 2300 årstæver i mink svarende til 52,3 DE. En udvidelse på 18,2 dyreenheder.

Afgørelsen er truffet på grundlag af oplysningerne i ansøgningsmaterialet samt supplerende oplysninger modtaget den 7. juni 2007 og 24. april 2008.

Kommunens vurdering

Husdyrbruget opfylder kravene i Husdyrloven. Da jorden er bortforpagtet og gødningen afsættes til Biogasanlægget er pkt. 4, 6, 7 og 8 i ansøgningsskemaet (angående udspretningsarealerne) ikke er blevet besvaret og vurderet.

Det vurderes, at udvidelsen af minkproduktionen ikke vil have en væsentlig indvirkning på miljøforholdene i nær- og fjernområdet, såfremt nedenstående vilkår bliver efterkommet:

Vilkår for tilladelsen

Skærpet vilkår

- Der skal foretages daglig tømning af gødningsrenderne i perioden fra den 15. maj til den 1. november.

Generelle vilkår

- Det forudsættes, at det ansøgte udføres som oplyst i det fremsendte materiale og som beskrevet i tilladelsen, samt at gældende love og regler på området overholdes.
- Strøelsen under burene er så kompostlignende, at det må opbevares i markstak. Markstakken skal være overdækket og overholde afstandskravene i husdyrgødningsbekendtgørelsen
- Der skal etableres vaskeplads med afløb til opsamletank inden den **15. januar 2009**.

Oplysninger til sagen.

Udvidelsen kan rummes i eksisterende minkhaller, hvilket betyder, at der ikke opføres nyt byggeri.

Til ejendommen hører 30 ha jord, som er bortforpagtet. Al husdyrgødning afhændes til Bånlev Biogasfællesanlæg og tages ikke retur.

Nabohøring

Århus Kommune Natur og Miljø har sendt udkast til tilladelsen på 2800 modermink til høring hos ansøger og nærmeste naboer og dem, som vurderes at ligge indenfor lugtgegrænsen i henhold til Lov om miljøgodkendelse mv. af husdyrbrug.

Den 8. september 2007 indkom indsigelser fra naboer over udvidelse af minkfarmen på grund af store lugtgener fra farmen.

Den 5. maj 2008 har Natur og Miljø på ny sendt udkastet i nabohøring efter, at ansøger har reduceret ansøgningen til 2300 modermink og der er stillet skærpede krav til udmugningen.

Den 23. og 27. maj 2008 indkom indsigelser fra naboer på Randersvej over udvidelse af minkfarmen på grund af store lugtgener fra farmen.

Der er taget højde for disse indsigelser ved vilkår om daglig tømning af gødningsrenderne.

Tilsyn

Der er på baggrund af de indkomne indsigelser til udvidelse af minkfarmen foretaget en række observationer i området. Herunder blev der konstateret svage lugte fra minkfarmen på Erbækvej, og på Randersvej blev der konstateret meget svage lugte fra minkfarmen, som vurderes til ikke at være til væsentlig gene for omboende.

Frist for udnyttelse og bortfald af tilladelsen

Tilladelsen bortfalder såfremt den ikke er udnyttet senest 2 år fra meddelelsens dato. Udvidelsen skal således være gennemført indenfor det fastsatte tidsrum.

Hvis udnyttelsen af tilladelsen ophører helt eller delvist i 3 på hinanden følgende år, bortfalder den del, der ikke har været udnyttet de seneste 3 år. Dette gælder kun for større fravigelser eller ophør af udnyttelsen – ikke for fravigelser, der skyldes naturlige produktionsudsving.

Det skal endvidere bemærkes, at virksomheden er omfattet af Lov om miljøgodkendelse m.v. af husdyrbrug § 42. Her kan tilsynsmyndigheden påbyde afhjælpende foranstaltninger, såfremt virksomhedens drift medfører væsentlig mere forurening, herunder affaldsfrembringelse, end forudsat ved meddelelse af denne tilladelse. Kan ulemperne ikke afhjælpes, kan tilsynsmyndigheden nedlægge forbud mod drift af virksomheden eller aktiviteten.

Tilladelsens forudsætninger - Miljøteknisk beskrivelse

Lovgrundlag

Tilladelsen er meddelt i henhold til:

- Lov om miljøgodkendelse mv. af husdyrbrug (lov nr. 1572 af 20. dec. 2006).
- Miljøbeskyttelsesloven lovbek. nr. 1757 af 22. dec. 2006).
- Bekendtgørelse om husdyrbrug og dyrehold for mere end 3 dyreenheder, husdyrgødning, ensilage mv. (bek. nr. 1695 af 19. dec. 2006).
- Bekendtgørelse om tilladelse og godkendelse mv. af husdyrbrug (bek. nr. 648 af 18. juni. 2007).
- Bekendtgørelse om pelsdyrfarme mv. (bek. nr. 1428 af 13. dec. 2006).
- Skov- og Naturstyrelsens vejledning nr. 1027/2007 om tilladelse og miljøgodkendelse mv. af husdyrbrug.
- Skov- og Naturstyrelsens vejledning af 25. marts 2004 om pelsdyrfarme.

Lokaliseringsforhold

Minkfarmen på Randersvej 532 overholder afstandskravene til nabobeboelse, idet der er mere end 100 m til nærmeste nabobeboelse samt mere end 300 m til byzone jf. pelsdyrbekendtgørelsen.

Nærmeste beboelse ligger ca. 150 m fra minkfarmen. Ca. 700 m til byzone i Trige By.

Indretning og drift

Dyrehold:

Dyreholdet vil fremover bestå af 2300 årstæver af mink svarende til 52,3 DE.

Gødningsrenderne tømmes dagligt i perioden fra 15. maj til 1. november for at mindske lugtgenerne og ammoniaktabet. Der skal etableres vaskeplads med afløb til opsamletank inden den 15. januar 2009.

Gyllebeholderen er en lukket beholder på 48 m³. Al husdyrgødningen (herunder spildevand fra opsamletank) afhændes til Bånlev Biogasfælles og tages ikke retur. (Leveringsaftale er indgået).

Halm fra under burene opbevares i markstak, som til enhver tid skal være overdækket og opfylde bestemmelserne i husdyrgødningsbekendtgørelsen.

Animalsk affald

Døde dyr opbevares i fryser indtil afhentning af godkendt destruktionsvirksomhed. I pelsningssæsonen afhentes døde dyr hver uge.

Fluer

Fluebekæmpelse sker ved hjælp af fluesnore.

Støj, støv, lys og transport

Da produktionen hidtil har fundet sted uden der er konstateret væsentlige gener fra støj, støv, lys og transport, er der ikke foretaget særlige foranstaltninger for at reducere bi-draget fra disse kilder. Den overvejende transport er levering af foder og afhentning gylle på ejendommen.

Lugt

Da der er indkommet klager over lugtgener fra farmen er der stillet skærpede krav til udmugningen af gødningsrenderne.

Der findes ingen lugtberegninger på minkproduktion. De skærpede afstandskrav i pelsdyrbekendtgørelsen skulle tage højde for øget lugt fra pelsdyr. Nærmeste beboelse ligger ca. 150 m fra minkfarmen. Det vurderes konkret, at udvidelsen ikke vil give væsentlige gener for omgivelserne. Lugtgener anses på baggrund af tilsyn i området ikke for væsentlige eller problematiske for naboerne.

Gødningsrenderne tømmes dagligt i sommerperioden, og gyllebeholderen er en lukket beholder der yderligere reducerer lugtbidraget til omgivelserne.

Anvendelse af bedst tilgængelig teknik (BAT)

Såfremt minkfarmen overholder både husdyrgødningsbekendtgørelsens og pelsdyrbekendtgørelsens minimumskrav til indretning af haller, opbevaring af gødning mv. anses BAT for at være overholdt. Det kan dog nævnes, at projektet på en række områder lever op til det, der pt. anses for bedst tilgængelig teknik på området eksempelvis:

- lukket gyllebeholder
- ventiler til reduktion af vandforbrug
- individuel fodring af dyrene

Samlet miljøteknisk vurdering

Det vurderes ud fra en gennemgang af det foreliggende ansøgningsmateriale samt oplysninger tilgået sagen i øvrigt, at der er stillet vilkår for ejendommens indretning og drift, så den påtænkte produktionsudvidelse ikke vil være risiko for en væsentlig påvirkning af miljøet.

Klagevejledning

Afgørelsen annonceres i Århus Onsdag og JP Århus d. 10. december 2008. Afgørelsen kan påklages til Miljøklagenævnet inden 4 uger fra annonceringens dato.

Klageberettiget er ansøgeren, Miljøcenter Århus, Sundhedsstyrelsen og enhver, der har væsentlig, individuel interesse i sagens udfald samt visse foreninger, der er nævnt i Husdyrlovens §§ 85, 86 og 87.

Eventuel klage stiles til Miljøklagenævnet men skal indsendes til Århus Kommune, Vandmiljø og Landbrug, Valdemarsgade 18, 8100 Århus C, som sender den videre med eventuelle supplerende oplysninger. Klagen skal være Kommunen i hænde senest den 8. januar 2009. Såfremt tilladelsen bliver påklaget, vil det straks blive meddelt ansøgeren.

Søgsmål kan i henhold til Husdyrgodkendelseslovens § 90 anlægges for domstolene indtil 6 måneder efter godkendelsens dato. D.v.s. den 11. juni 2009.

Med venlig hilsen

Mogens Bjørn Nielsen
Afdelingschef

/

Bent Langager
Tekniker

Kopi af afgørelsen er fremsendt til følgende:

Ejendommen, Erbækvej 14, 8380 Trige.

Jesper Christiansen, Erbækvej 16, 8380 Trige.

Tove Winckler, Erbækvej 18, 8380 Trige.

Ejendommen, Erbækvej 19, 8380 Trige.

Anita Sieker, Randersvej 534, 8380 Trige.

Inge-Lise Christensen, Randersvej 551, 8380 Trige.

Susanne Wiinquist, Randersvej 553, 8380 Trige.

Dorthe H. Mikkelsen, Randersvej 555, 8380 Trige.

Paul H. Bertramsen, Randersvej 557, 8380 Trige.

E. Nicholaisen, Randersvej 559, 8380 Trige.

Århus – Hadsten Landboforening, Samsøvej 33, 8382 Hinnerup.

Miljøcenter Århus, Lyseng Allé 1, 8270 Højbjerg. post@aar.mim.dk

Sundhedsstyrelsen, Lyseng Allé 1, 8270 Højbjerg eller midt@sst.dk

Danmarks Sportsfiskerforbund, jkt@sportsfiskerforbundet.dk

Danmarks Naturfredningsforening, Masnæsøgade 20, 2100 København Ø eller dn@dn.dk

Dansk Ornitologisk Forening, Vesterbrogade 140, 1620 København V.

**Ansøgning om tilladelse til husdyrproduktion
(maximalt 75 dyreenheder)**

Det bekræftes, at de fremsendte oplysninger og kort er i overensstemmelse med de faktiske forhold:

06-06-07
Dato

Jørgen Jensen
Underskrift

Vejledning til de enkelte punkter fremgår af vejledningen til skemaet. Vejledningen er tilgængelig på www.skovognatur.dk

Ansøger m.v.					
Ansøger Ejer/ejere	Navn	Adresse og evt. e-post		Telefonnr.	
	Jørgen Majgaard Sørensen	Byhøjvej 2, 8380 Trige		86230724	
Husdyrbrugets ejendom/ejen- domme	Jørgen Majgaard Sørensen	Byhøjvej 2, 8380 Trige		86230724	
	Adresse	CVR-nr.	CHR-nr.	Matrikelnr.	
Randersvej 532, 8380 Trige	10650704	113469	17a og 18a Trige by, Trige		
Husdyrproduktion					
Nuværende produktion	Dyreart	Antal dyr		Dyreenheder (DE)	
	Mink årstæver	1500		34,1	
Fremtidig produktion	Mink årstæver	2800		63,6	
Arealer					Hektar
Bedriftens samlede areal					30 ha
Bedriftsarealer til udbringning af husdyrgødning					0 ha
Tilforpagtede arealer til udbringning af husdyrgødning					0 ha
Husdyrgødning tilført og fraført bedriften					
Husdyrgødning fråført bedriften	Modtager	CVR-nr.	CHR-nr.	Skriftlig aftale	Fraført, DE
	Bånlev Biogas A/S	28680872		ja	63,6
Husdyrgødning og anden orga- nisk gødning til- ført bedriften	Afgiver	CVR-nr.	CHR-nr.	Skriftlig aftale	Tilført, DE
Kortmateriale					Vedlagt
Nuværende bygninger og planlagt byggeri samt eksisterende og fremtidig beplantning					x
Bedriftens samlede arealer samt bedriftens udbringningsarealer, inkl. aftalearealer					
Miljø, natur, landskab og naboforhold					
				ja	nej
1	Overholder stalde, gødningsopbevaringsanlæg o. lign afstandskravene til vandforsyningsanlæg, vandløb og søer, veje, levnedsmiddelvirksomhed, beboelse og naboskel?			x	
2	Overholder anlæggene afstandskravene til eksisterende og fremtidige byzoner og sommerhusområder samt lokalplanlagte områder i landzone?			x	
3	Ligger anlæggene mere end 300 m fra beskyttede naturtyper?			x	
4	Ligger udbringningsarealerne uden for arealer med et direkte fald på 12 ⁰ eller mere ned til søer og vandløb?			-	-
5	Ligger anlæggene uden for registrerede og udpegede lavbundsarealer?			x	
6	Ligger udbringningsarealerne uden for nitratklasserne II og III?			-	-
7	Ligger udspretningsarealerne uden for lavbundsarealer og drænede lerjorde med P-tal over 6, der afvander til Natura 2000-områder overbelastet med fosfor?			-	-
8	Ligger udbringningsarealerne uden for nitratfølsomme indvindingsområder?			-	-
9	Ligger husdyrbruget uden for fredede områder, Natura 2000-områder eller beskyttede naturarealer?			x	
10	Ligger nye anlæg og udvidelser af eksisterende anlæg uden for områder med landskabelig værdi eller værdifulde kulturmiljøer?			x	

24 APR. 2008

Jeg har nu været hos de nærmeste
naboer, og fortalt dem om udvidelsen
af minkefarmen Røndersvejvej 532 i følge
aftale med Bent Wangager.

Resultatet blev at en udvidelse
til 2300 tønder på farmen, kunne
accepteres.

Derfor skal det oprindeligt ansøgte
2800 tønder rettes til 2300 tønder

Jeg ser nu derfor frem til, at vi
kan få sagen købt videre og afsluttet

m.v.h. Frigen M. Jørgensen
Bykøvej 2
8380 Trige
tlf 21295263

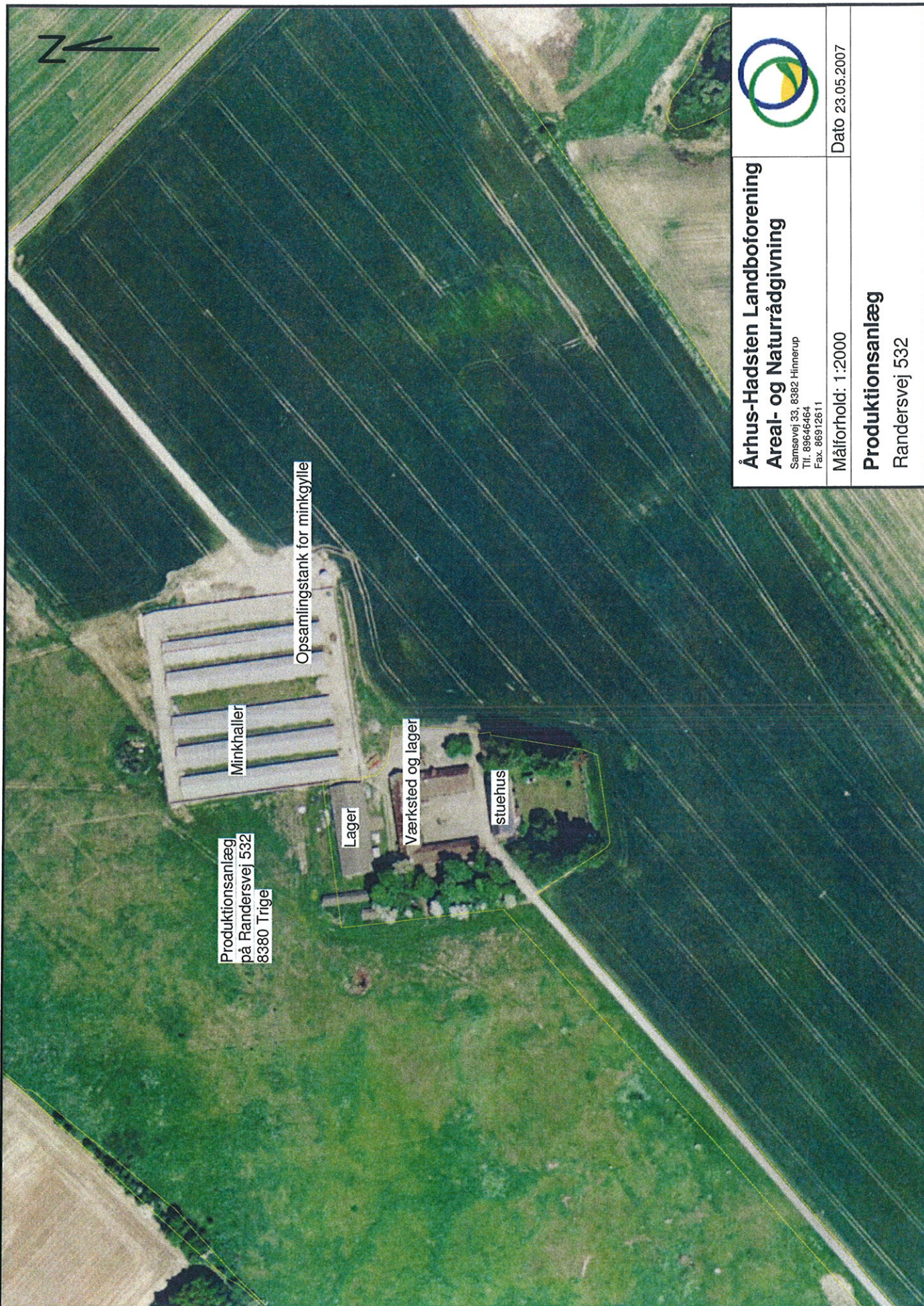

**Århus-Hadsten Landboforening
Areal- og Naturrådgivning**
Samsøvej 33, 8382 Hinnerup
Tlf. 89646464
Fax. 86912611

Dato 23.05.2007

Målforshold: 1:2000

Produktionsanlæg
Randersvej 532

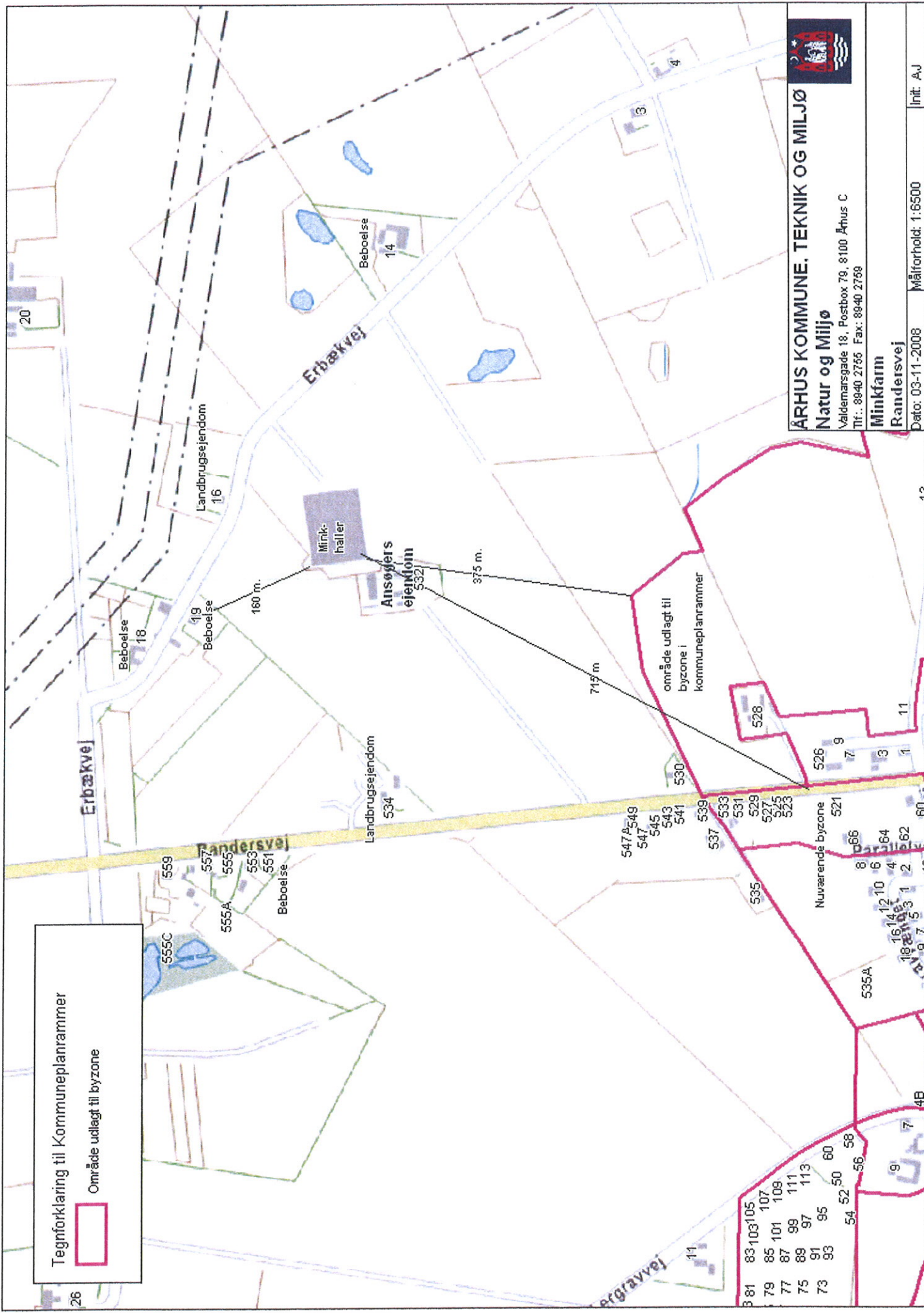

Tegnforklaring til Kommuneplanrammer

Område udlagt til byzone



ÅRHUS KOMMUNE, TEKNIK OG MILJØ
Natur og Miljø
 Valdemarsgade 18, Postbox 79, 8100 Århus C
 Tlf.: 8940 2755 Fax: 8940 2758

Minkfarm
Randersvej
 Dato: 03-11-2008 Målførhold: 1:6500 Init. AJ